Событие-знакомство «Добро пожаловать в мир Орлят»

Орлята
России
Это Первые

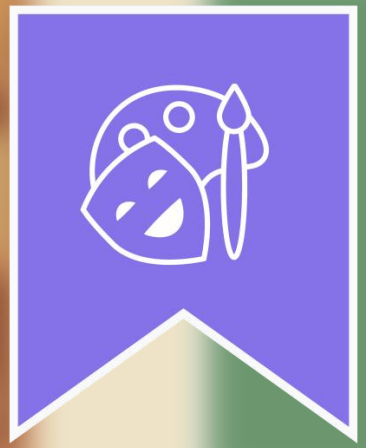

Орленок – Мастер

Орленок – Спортсмен

Орленок – Хранитель исторической памяти

Орленок – Эколог

Орленок – Лидер

Орленок – Доброволец

Орленок – Эрудит

Привет! Меня зовут Витя. Мне очень нравится узнавать новое о животных, космосе и природе.

Орленок – Эрудит

Привет, ребята, я Матвей. Мне нравится, когда вокруг чисто и зелено, а ещё я очень люблю животных.

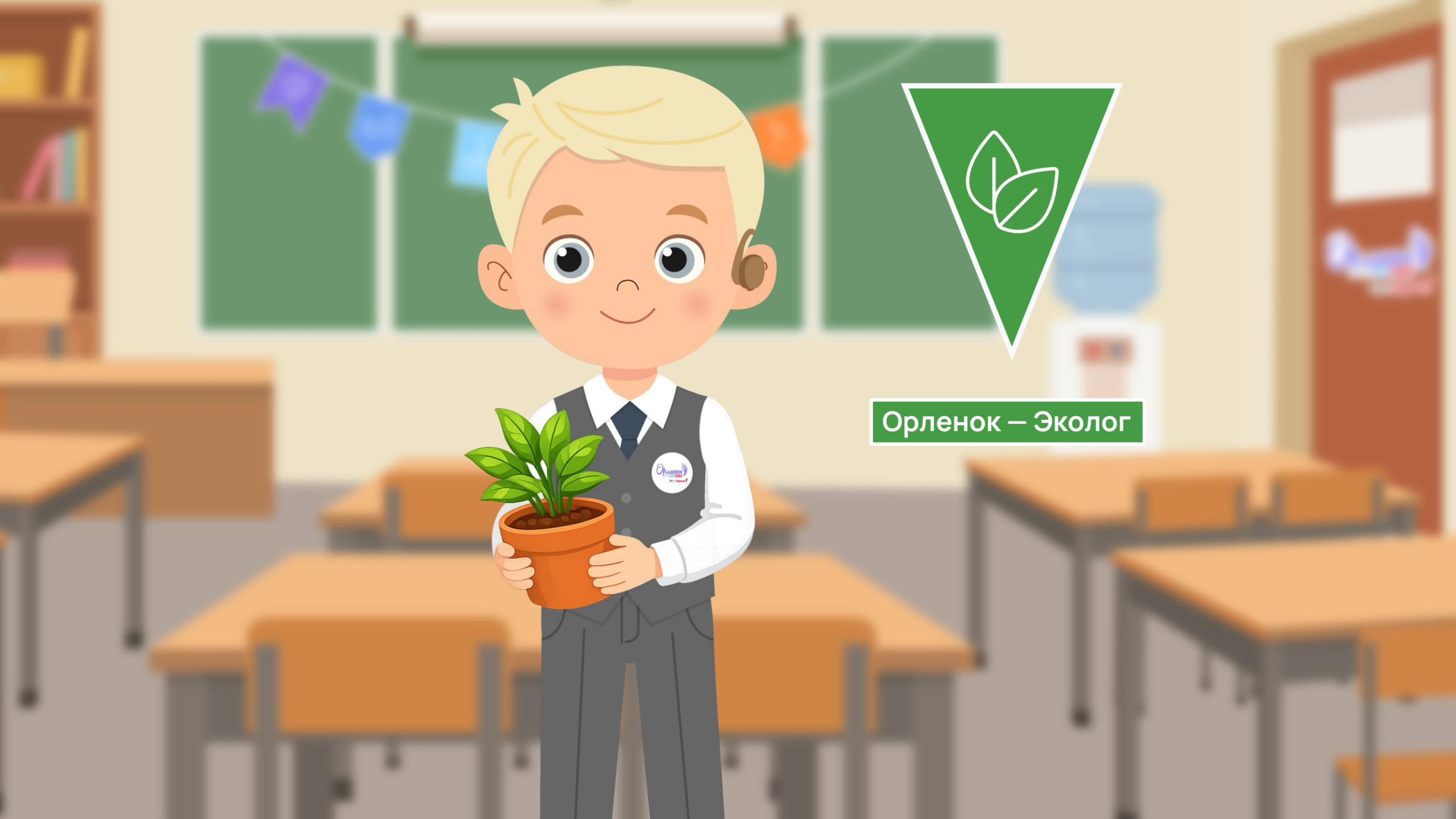
Орленок – Эколог

Привет! Меня зовут Эркин. Всё лето я занимался спортом, научился новым командным играм.

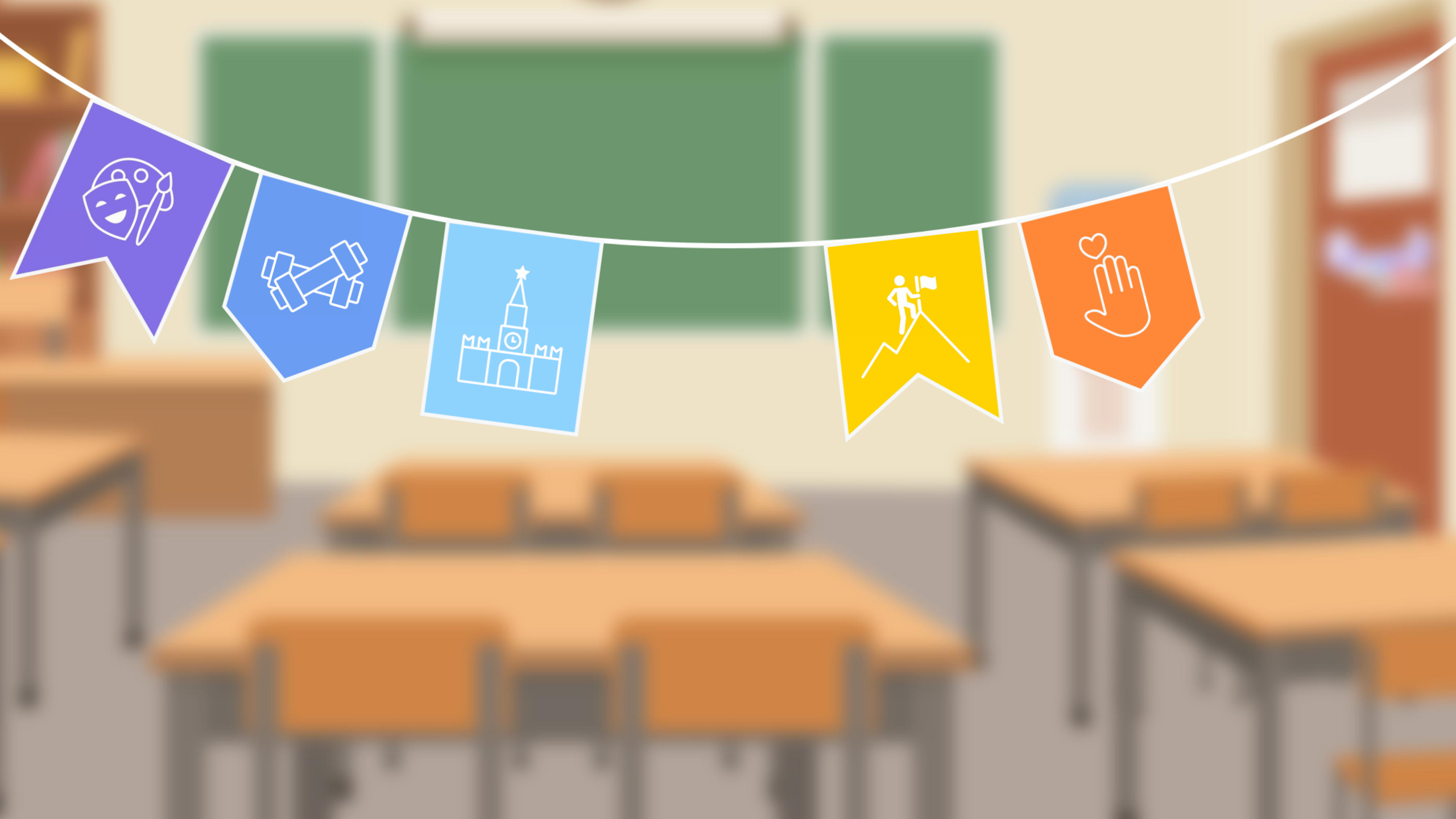

Орленок – Спортсмен

Меня зовут Сабина. Летом я поняла, как важно помнить историю своей семьи, родного края и всей России.

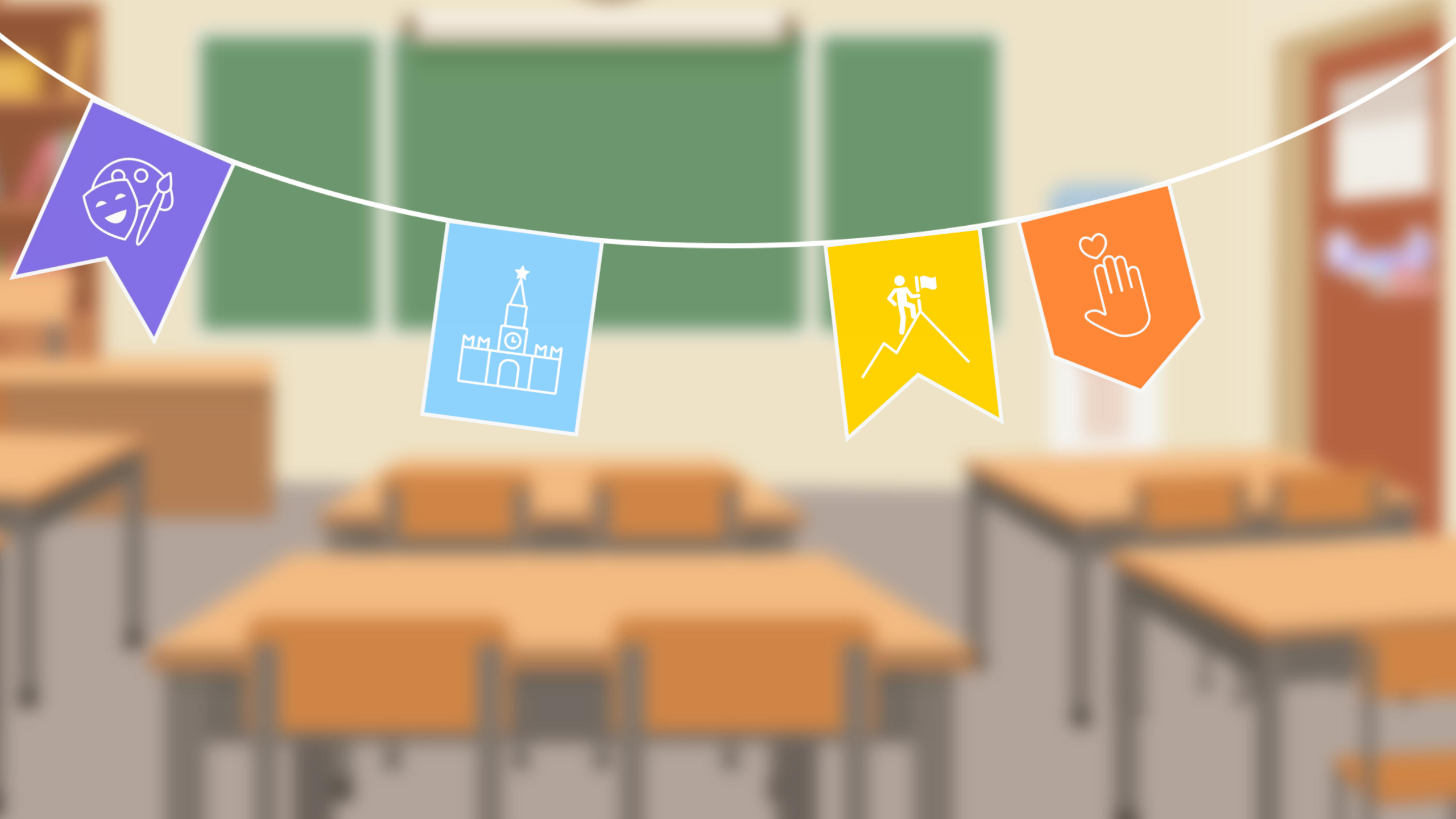

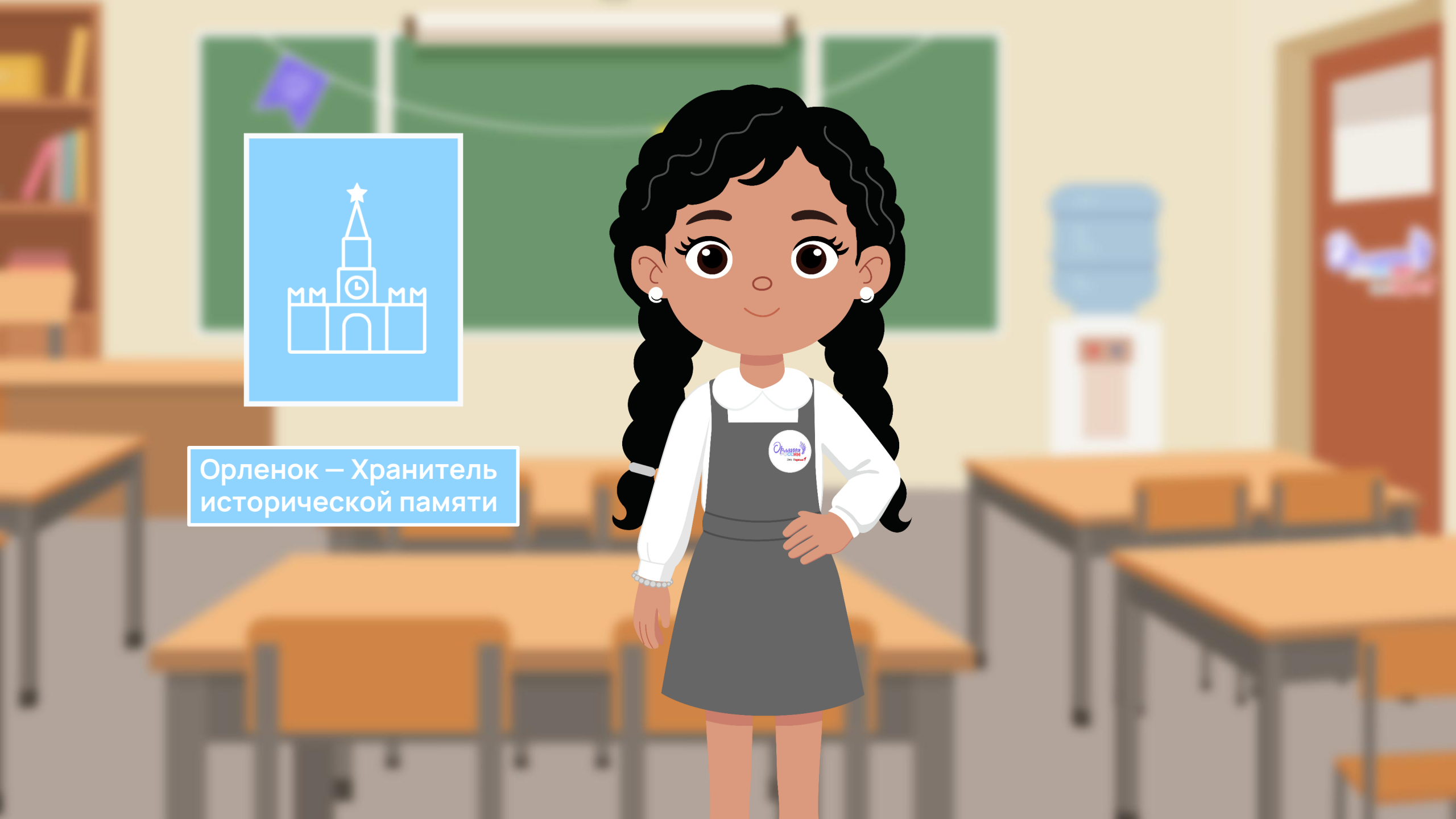
Орленок – Хранитель
исторической памяти

Всем привет! Меня зовут Есения. Летом я очень много рисовала, придумывала открытки, делала поделки и украшала всё вокруг.

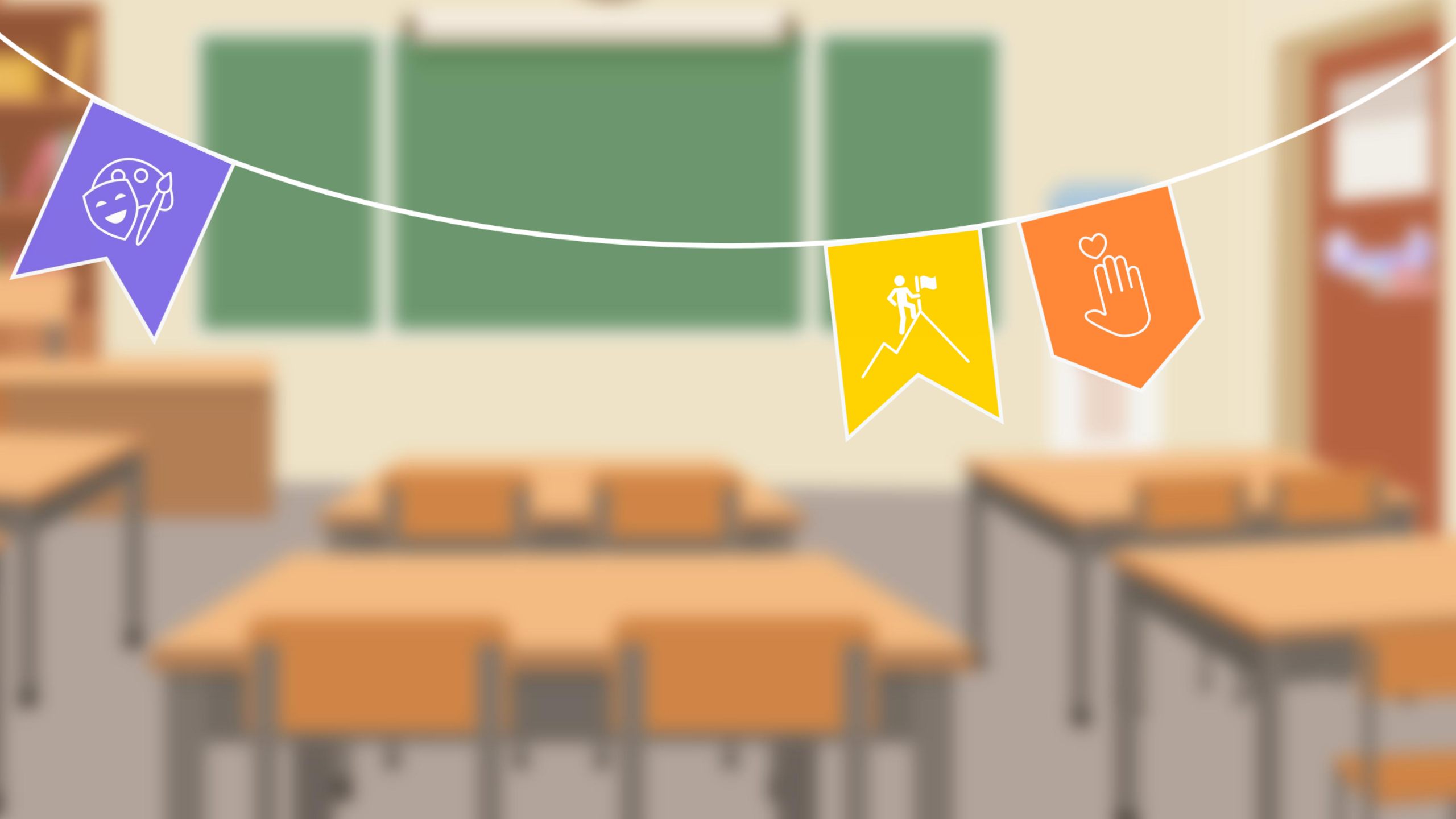

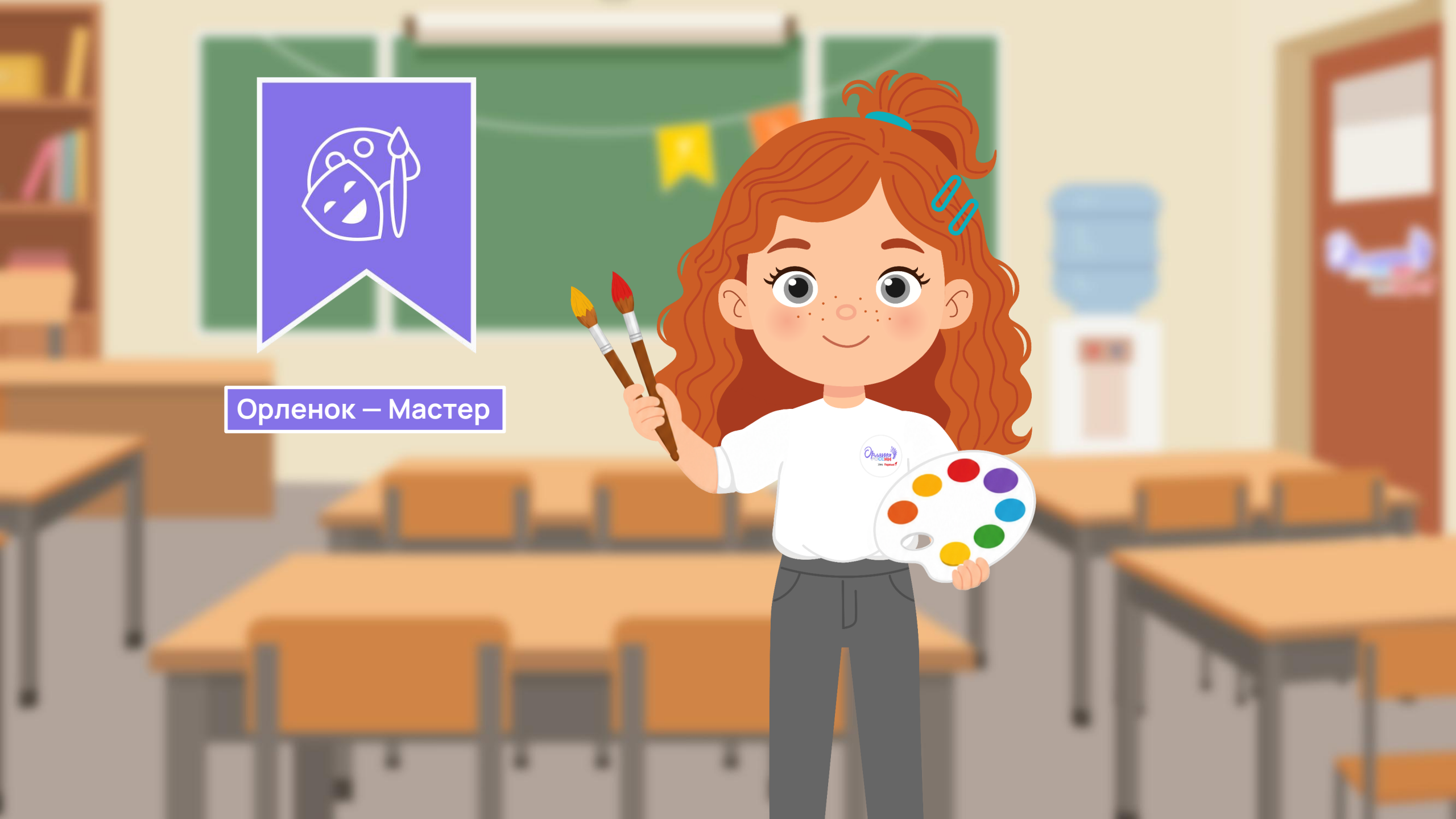
Орленок – Мастер

Привет! Я Аня. Летом я была в горном лагере для лидеров.

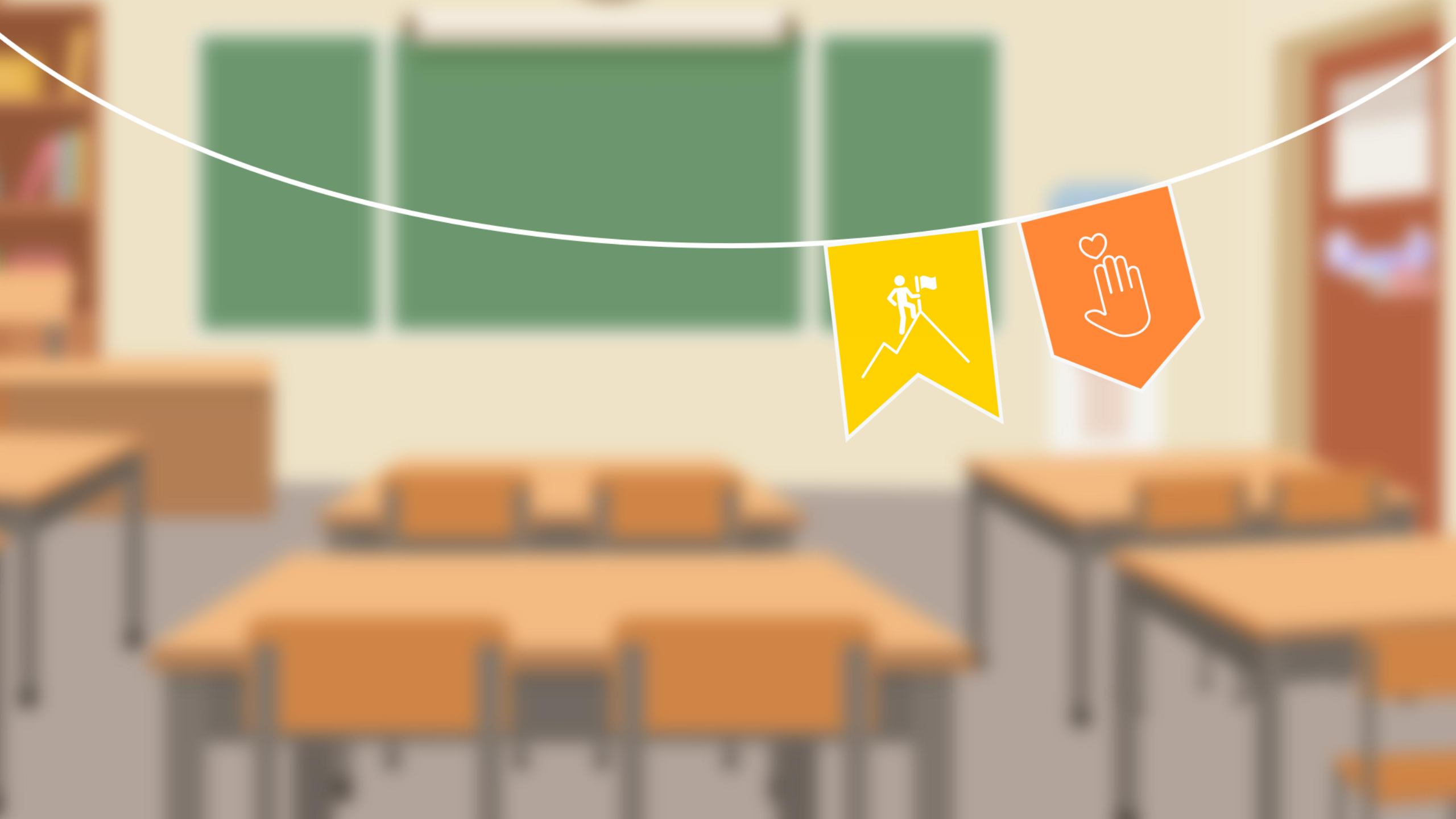

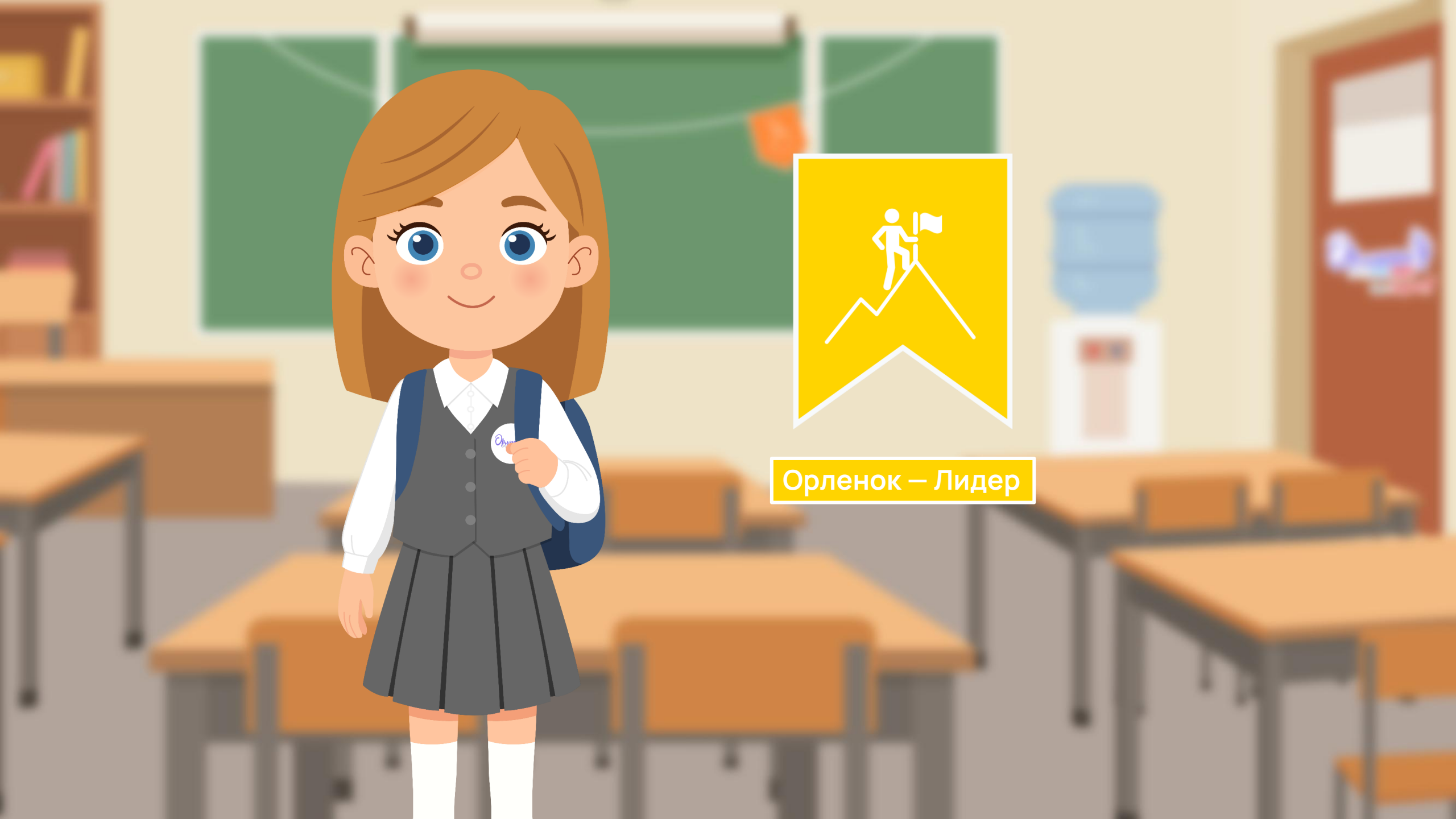
Орленок – Лидер

А я Тимур. Сегодня я пришёл не один, а вместе со своей младшей сестрёнкой Эмилией. Я люблю проводить с ней время и помогать всем, кто в этом нуждается.

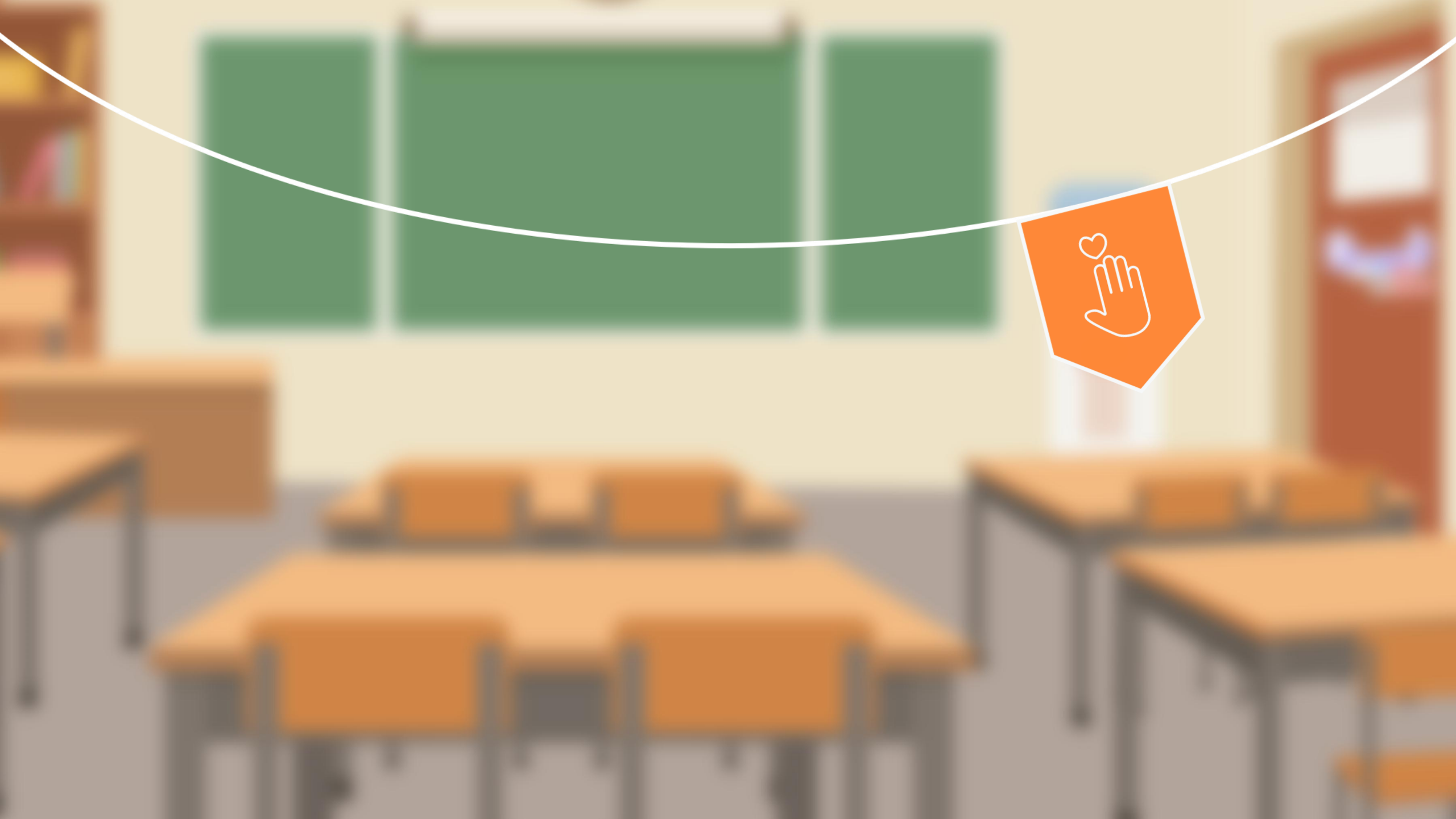

Орленок – Доброволец

Сколько у Орлят интересных дел! А каково это — быть Орлёнком?

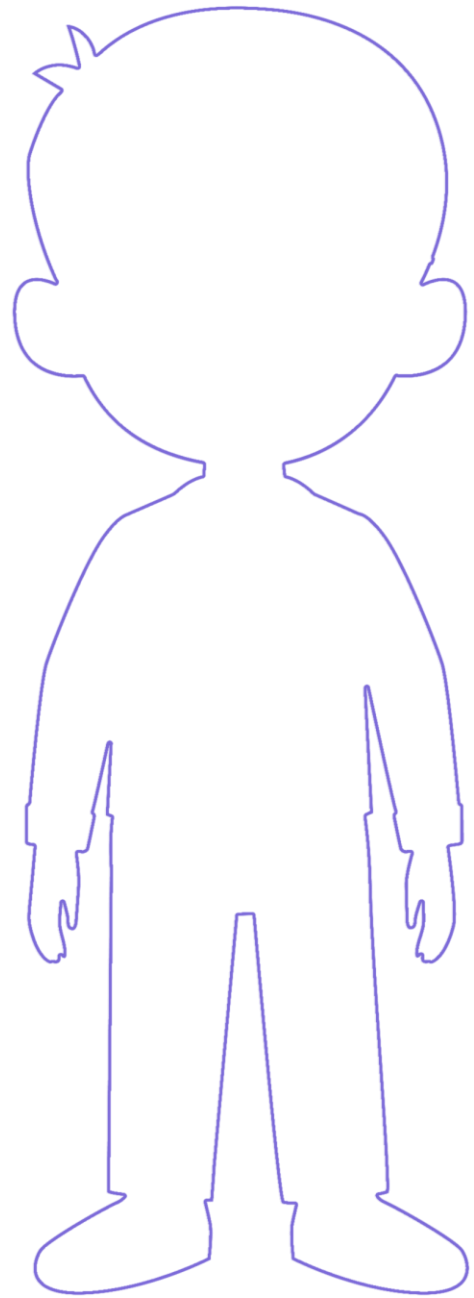

Как здорово! Я тоже хочу стать Орлёнком. Но ведь до школы мне ещё целый год…

А зачем ждать? Мы ведь можем познакомить каждого дошколёнка с нашими историями уже сейчас!

Где-то здесь, в вашей группе, спрятано первое послание от нас, Орлят.